

Ministerstvo dopravy České republiky  
Ministry of Transport of the Czech Republic  
Nábřeží L. Svobody 12, CZ-110 15 Praha 1

OSVĚDČENÍ o : 1/

COMMUNICATION concerning : 1/



**UDĚLENÍ HOMOLOGACE**  
~~ROZŠÍŘENÍ HOMOLOGACE~~  
~~ZAMÍTNUTÍ HOMOLOGACE~~  
~~ODEBRÁNÍ HOMOLOGACE~~  
~~DEFINITIVNÍM UKONČENÍ VÝROBY~~

**APPROVAL GRANTED**  
~~APPROVAL EXTENDED~~  
~~APPROVAL REFUSED~~  
~~APPROVAL WITHDRAWN~~  
~~PRODUCTION DEFINITELY DISCONTINUED~~

**Typu pneumatiky pro motorová vozidla podle Předpisu č. 30**  
**of a type of pneumatic tyre for motor vehicles pursuant to Regulation No. 30**

Homologace č.:

Rozšíření č.: -

Approval No.: **0 2 3 3 7 3**

Extension No.: **N/A**

1. Obchodní název nebo značka pneumatiky :  
Manufacturer's name or trade mark (s)  
on the tyre type : **VIATTI**
2. Označení typu pneumatiky výrobcem :  
Tyre type designation by the manufacturer : **V-526**
3. Název a adresa výrobce :  
Manufacturer's name and address : **JSC "Nizhnekamskshina"  
(OAO "Нижнекамскшина")  
Republic of Tatarstan,  
423570 Nizhnekamsk  
RUSSIA**
4. Název a adresa zástupce výrobce  
(je-li potřebné) :  
If applicable, name and address of  
manufacturer's representative : **-**  
**N/A**
5. Souhrnný popis  
Sumarized description
  - 5.1. Označení rozměru pláště :  
Tyre size designation : **205/70 R 15**
  - 5.2. Kategorie užití :  
Category of use : **normální / zimní / na dojetí /  
ordinary / snow / temporary-use / 1/**
  - 5.3. Konstrukce :  
Structure : **diagonální / radiální / run-flat tyre  
diagonal / radial / run-flat tyre**  
1/
  - 5.4. Kategorie rychlosti :  
Speed category symbol : **T**
  - 5.5. Indexy nosnosti :  
Load capacity index : **96**



6. Homologační zkušebna a případně zkušební laboratoř schválená pro účely homologace nebo pro ověřování shodnosti  
Technical service and where applicable, test laboratory additional approved purposes of approval or of verification of conformity : IGTT a. s. - Institut gumárenské technologie a testování Rubber Technology and Testing Institute, Šternberská 446, Louky, 763 02 ZLÍN, CZECH REPUBLIC
7. Datum protokolu, vydaného touto zkušebnou  
Date of report issued by that service : 11.06.2014
8. Číslo protokolu, vydaného touto zkušebnou  
Number of report issued by that service : HK 0-15C
9. Důvod pro rozšíření (je-li potřebné)  
Reason (s) of extension (if applicable) : -
10. Poznámky  
Any remarks : -

11. **HOMOLOGACE UDĚLENA / ODMÍTNUTA / ROZŠÍŘENA / ODEJMUTA / APPROVAL IS GRANTED / REFUSED / EXTENDED / WITHDRAWN /** 1/

12. Místo : Praha  
Place :

13. Datum : 15.07.2014  
Date :

14. Podpis :  
Signature :   
Marek Brázdá

15. K osvědčení je přiložen seznam dokumentů obsažených v homologačních podkladech uložených u homologačního orgánu, který udělil homologaci, a které lze obdržet na vyžádání.

Annexed to this communication is a list of documents in the approval file deposited at the Approval Authority which has considered this approval and which can be obtained upon request.

Seznam dokumentů  
List of documents

- 1 + 1 výkresy bočnice a běhounu pláště  
drawing of the tyre sidewalls and tread  
1 kótovaný výkres příčného řezu pláště  
dimensioned drawing of tyre cross - section



1/ Nehodící se škrtněte  
Delete that which does not apply

REGULATION Nr 30

Drawing of tread pattern



Рисунок протектора шины

205/70R15 V-526

E8 023373

15-07-2016

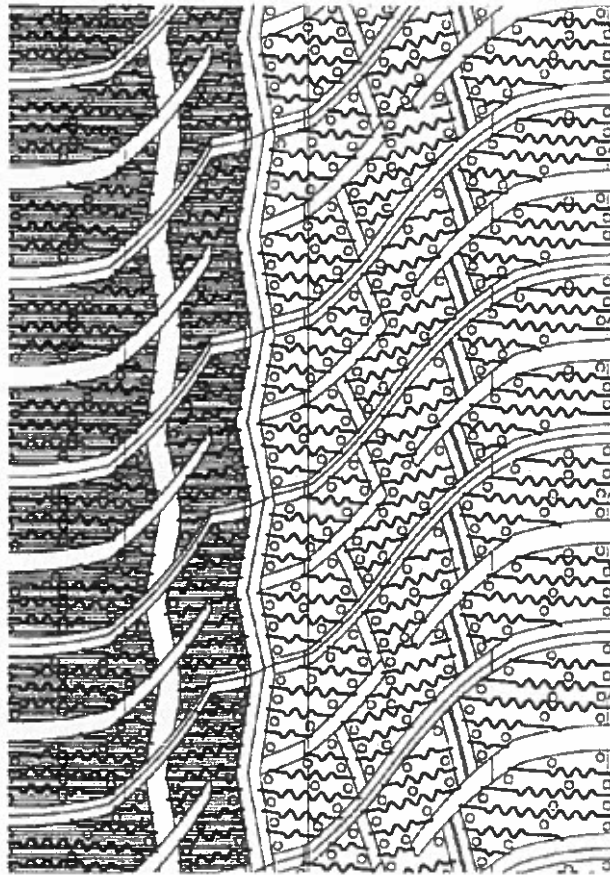
A handwritten signature in black ink, located in the bottom right corner of the page. The signature is stylized and appears to be a combination of letters, possibly 'H' and 'S'.

REGULATION Nr. 30 ЕЭК ООН

DIMENSIONED DRAWING OF TYRE CROSS-SECTION

TYRE SIZE 205/70R15

TYRE NAME V-526

MANUFACTURER JSC "Nizhnekamskshina"

COUNTRY RUSSIA

LOAD CAPACITY INDEX 96

SPEED CATEGORY T

TUBELESS

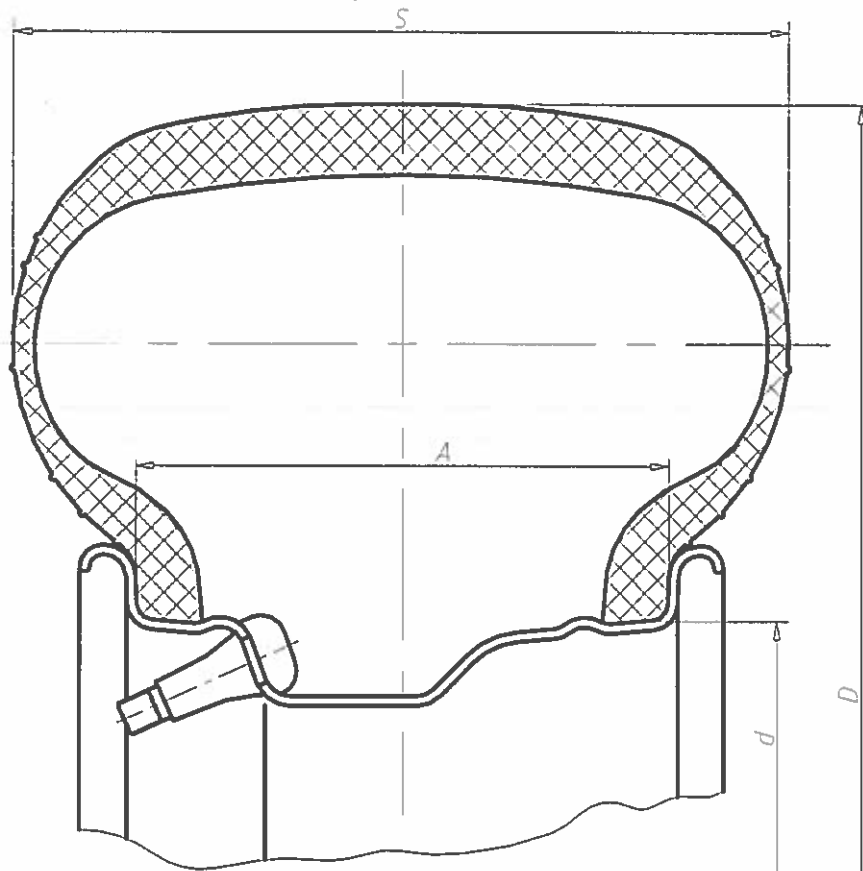

TYRE DIMENSIONS: S=209 mm.

A=152 mm.

D=669 mm.

d=380,2 mm.

Поперечное сечение шины 205/70R15 V-526

ЕВ 023373

15 -07- 2014

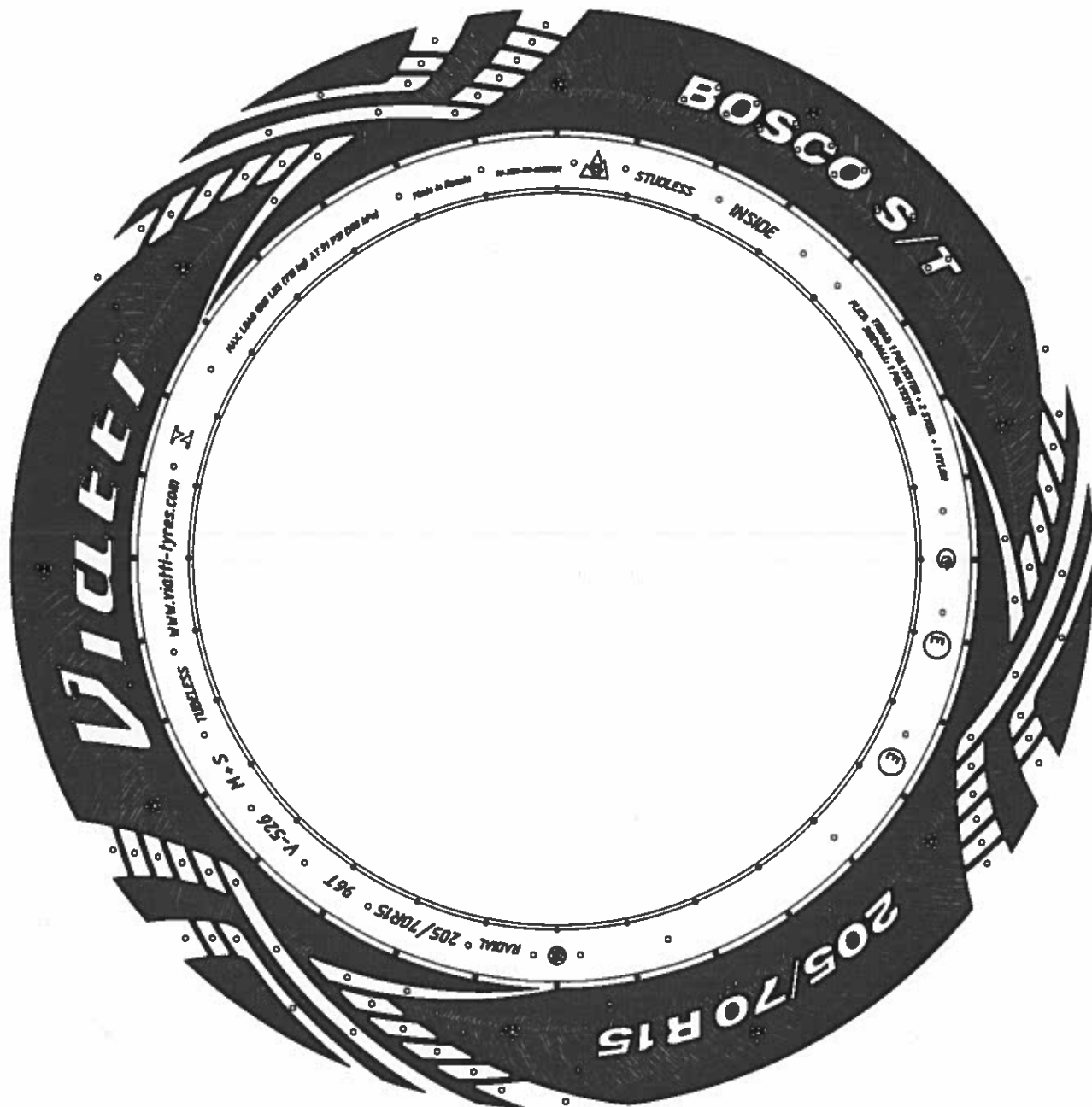

E8 023373

15-07-2014